

¿QUÉ ES LA CONTRALORÍA SOCIAL?

Es la iniciativa de la Secretaría de la Función Pública que busca verificar el cumplimiento de las metas, transparentar y rendir cuentas sobre la ejecución de los recursos públicos.



La Universidad de Quintana Roo, al recibir apoyo federal para diversos programas, forma parte del proceso de la Contraloría Social (CS) para aplicar las acciones de transparencia, de rendición de cuentas y se convierte en un mecanismo de los beneficiarios para que, de manera organizada, verifiquen el cumplimiento de las metas y la correcta aplicación de los recursos públicos asignados al Programa de Fortalecimiento a la Calidad Educativa (PFCE).

¿CÓMO OPERA EL COMITÉ DE CONTRALORÍA SOCIAL?

El proceso de planeación y participación de las comunidades académicas de las Instituciones de Educación superior (IES) participantes, es el fundamento del Programa, por ende, las acciones de la CS de la UQROO estarán a cargo de los miembros de la comunidad académica y de los integrantes de los Comités de beneficiarios.

Su objetivo es dar seguimiento, supervisión y vigilancia del cumplimiento de las metas y acciones establecidas en el Programa, además de la correcta aplicación de los recursos asignados al mismo.



En caso de detectar alguna irregularidad, también tienes derecho a realizar una denuncia.

¿QUIÉNES PUEDEN INTEGRARLO?

De acuerdo a los Lineamientos para la Promoción y Operación de la CS se deberá constituir un Comité en cada IES participante, y deberá integrarse como mínimo de tres beneficiarios, los cuales pueden ser alumnos, académicos o administrativos, dado que el programa fortalece los planes y programas de estudio que se imparten en la institución.

¿SE PARTE DEL COMITÉ DE CONTRALORÍA SOCIAL!

La CS es posible a través de tu participación al colaborar en la supervisión y vigilancia de los recursos destinados a las obras, apoyos y servicios, contribuyes a que los ejecutores de los programas realicen su trabajo con eficiencia, transparencia y honestidad.



ESQUEMA DE CONTRALORIA SOCIAL DEL PFCE

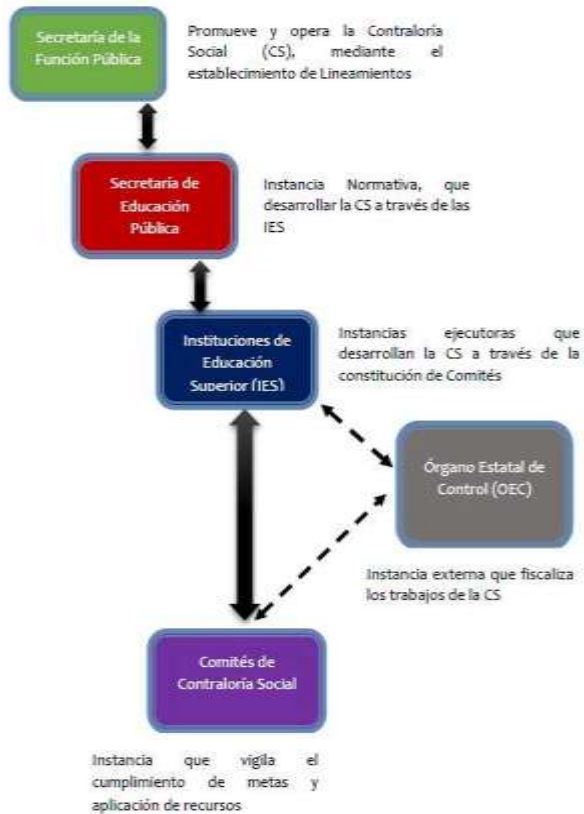

Bajo este esquema, la CS del PFCE de la Universidad logra su objetivo de Dar seguimiento, supervisión y vigilancia del cumplimiento de las metas y acciones comprometidas en el Programa, así como la correcta aplicación de los recursos asignados.

PROGRAMA DE FORTALECIMIENTO A LA CALIDAD EDUCATIVA (PFCE)

PFCE

2016-2017

PARA MAYORES INFORMES:

Responsable de la Contraloría Social de la UQROO.

Lic. Edmundo Mendoza Gómez.
Jefe de Departamento de Seguimiento y Evaluación de la Dirección General de Planeación.
Edificio de Rectoría, Planta alta,
Campus Chetumal.

edmendo@ugroo.edu.mx

Tels: (983)503-00 ext. 152



UNIVERSIDAD DE QUINTANA ROO

CONTRALORÍA SOCIAL DEL PFCE

OCTUBRE 2017